# LR 立榮電子企業股份有限公司
# Lih Rong Electronic Enterprise Co.,Ltd.

桃園市龜山區萬壽路一段486號 TEL：8200-9141 FAX：8200-7141 統一編號：22999647

## 報價單

| | | |
|---|---|---|
| 客 戶： | 鈺緯科技 | 單號: 20220407N01 |
| 連絡人: | Annie | |
| 地 址： | 新北市中和區中山路二段351號9樓 | |
| TEL: 2226-8631 | FAX: 2226-2423 | |
| 報價日期： 2023/4/7 | 付款條件： 當月結60天 | 有效期間： 一個月 |

| 項次 | 拆換DP工序如下 |
|---|---|
| 1 | PCBA低溫60度烘烤72小時 |
| 2 | SMD腳除錫 挑起 |
| 3 | DIP腳拆除 |
| 4 | 手焊DP 料號3FF02007610 |
| 5 | 清潔 |
| 6 | 包裝 |
| 7 | 運送 |
| 費 用 $ 70 | |

1.以上報價未稅

2.異常數量

| 機種 | 數量 |
|---|---|
| 2AAD094R038 | 35 |
| 2AAD353R038 | 2 |
| 2AAD453R138 | 12 |
| 2AAD462R038 | 2 |
| 2AAD539R038 | 3 |
| 2AAD613R038 | 10 |
| TOTAL | 64 |

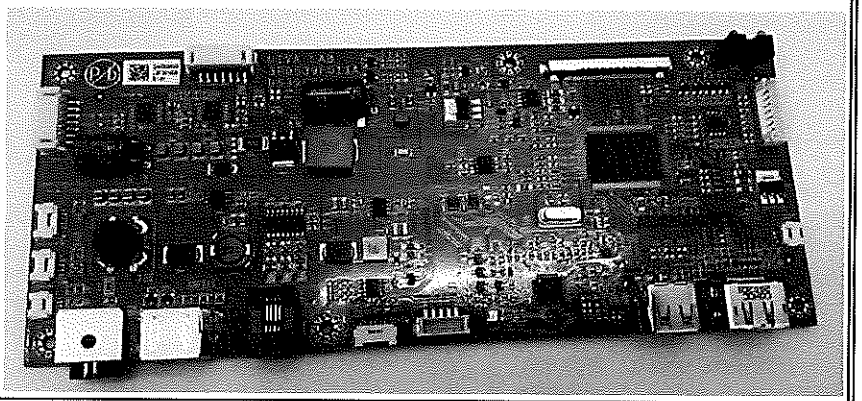

| 業務報價 | Niggy | 主管審核 | | 客戶確認 | |
|---|---|---|---|---|---|