守護你的心 預防冠心病

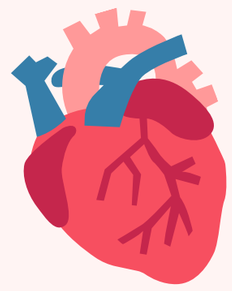

據衛生福利部111年國人死因統計，因心臟疾病死亡率排名第二位，
冠狀動脈心臟病乃是血管粥狀硬化變性最容易引起的一種疾病，
導致許多年青人或壯年人的死亡，目前早期診斷與早期治療，已受到相當的重視!

甚麼是冠心病？

- 心臟位於人體胸腔中央偏左一點的地方
- 大小像拳頭一般大
- 由以下3條冠狀動脈供應心臟養分及氧氣

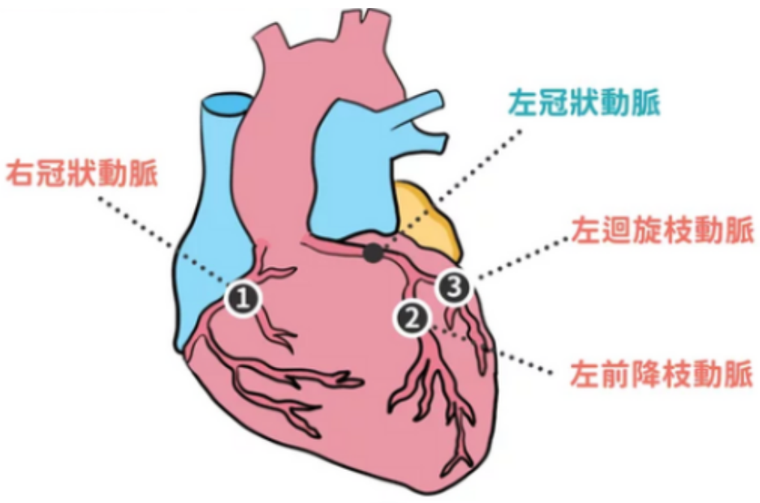

冠心病為
冠狀動脈相關的疾病

冠心病怎麼產生的 ？

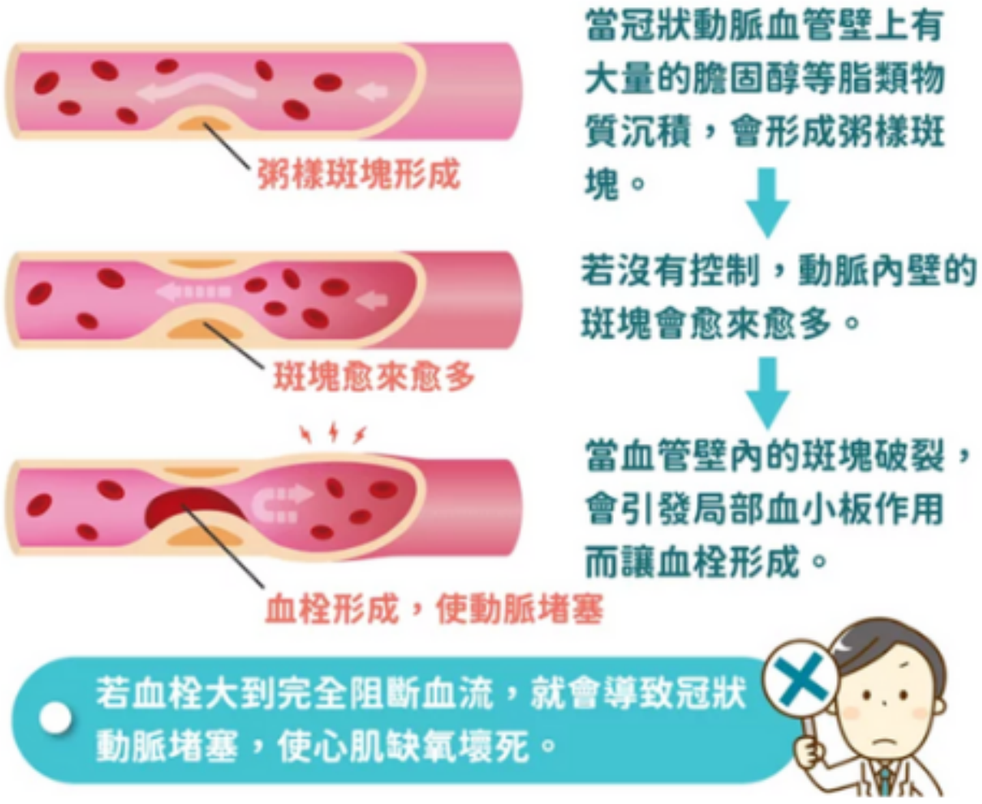

冠心病發生症狀



如何預防冠心病



存活生命之鏈

盡快撥打119



施作心肺復甦術



使用自動體外去顫器AED



高級心臟救命術

