2025 鈺緯科技__08/22 Team Building 行程

時間	行程	說明
0800-0820	集合出發	公司門口前搭車
0910-1110	Team Building_ 分組團隊活動	亞太漆彈_雷射槍對戰
1140-1400	用餐時間	村民食堂廚窗港點(桃園藝文店)
1400-1600	生態環境自然教育與認識	大湳森林公園
1600-1730	返家	回公司

貼心提醒

- 請穿著輕便、舒適鞋款，攜帶防曬用品、水壺與個人用品
- 請準時集合，保持團隊精神與愉快心情
- 活動期間請注意安全，並盡情享受這次旅程！

亞太地址：

新北市林口區大水湳路13-6號(衛星導航請設定「美麗華高爾夫球場」；若手機google導航可以直接設定「亞太漆彈」)。

村民食堂地址：

桃園市桃園區中正路1078號1樓

大湳森林公園地址：

桃園市八德區重慶街36號

南區入口地址：桃園市八德區介壽路二段223號。

行車動線：桃園→ 八德介壽路二段→ 過大潤發→ 從小北百貨旁巷子進入

停車場導航：大湳森林公園南區停車場 (最推薦)

激光鐳戰行程 LASER SIMULATION TRAINING SYSTEM



「鐳戰」緣於美國交戰模擬訓練系統，主要使用鐳射與感應設備進行軍事訓練，透過對戰真實感受到壓力與快感，學習團隊合作並達到運動休閒之目的！

【 激光鐳戰 】

1.單兵裝備：感應背心、頭盔(帽)、鐳射槍三部分組成。

2.鐳射槍發射時，有真實發聲，同步振動。

3.中彈時有語音、振動、蜂鳴、燈光等指示。

4.陣亡超過3次後，自動關閉鐳射槍，全身燈光亮起。

精彩剪影：首部曲、二部、三部、四部、五部、六部、七部、GMBA、夜戰





時程	行程	備註
09:00~09:20	部隊集合	安全講解、裝備發放
09:20~09:50	體驗戰	雙方不得超越中線，採積分制
09:50~10:30	任務戰	依教官指派任務，須於時間內完成

a. 參加活動人員請穿著輕便服裝及運動鞋。

b. 本園區每人投保公共意外險 100 萬，意外醫療自付額 $2,000 元。

c. 請遵守教官所有的指示，包括安全和裝備上的各種注意事項。

村民食堂

最新資訊NEW | 關於村民食堂 | 廚窗港點 | 食大鍋 | 空間氛圍 | 位置資訊 | 線上購物 | 線上訂位





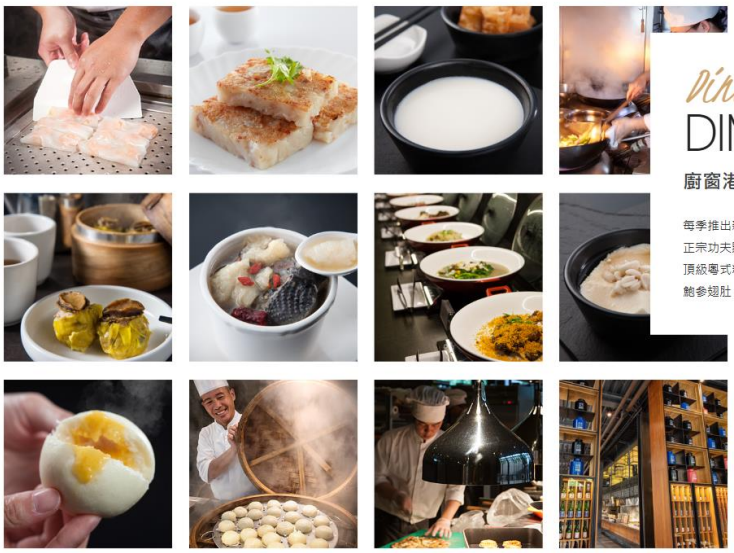

dining

DIMSUM KITCHEN

廚窗港點

每季推出新菜色，現點現做
正宗功夫點心
頂級粵式料理
鮑參翅肚 珍饈海味 任你嚐





大湳森林自然生態教育基地

2,671 按讚數 • 5,477 位位追蹤者

發送訊息 讚 搜尋

