Owen_Chiang

寄件者: takumi_chen <takumi_chen@diva.com.tw>
寄件日期: 2026年10月14日星期三 上午 11:53
收件者: qc@chungee.com.tw; '仲鎰工業[業助-徐佩庭'; '仲鎰工業[劉政達]'; '張耀升'; '家燊張'; pack-2@chungee.com.tw
副本: 'kevin_lee 李金龍'; 'Mark_Liang 梁志偉'; 'Jemmy_Hsu 許智銘'; 'KellyChen 程逢誼'; 'cathy_lee 李思佳'; julie_yeh@diva.com.tw; 'Mary_Wang 王彥筑'; 'terry_huang 黃振哲'; 'Tina_Chen 陳美玉'; '張頌聖 Eric_Chang'; 'tyson_chen 陳泰盛'; 'Omega_kuo 郭修榮'; 'Nick_Lin 林益銓'; 'Owen_Chiang'; 'Ferris_Tsai 蔡豐禧'
主旨: RE: 3MDLE3ME020_M4 NUT鎖附異常_仲鎰_2026.10.13---鈺緯進料批退

Hi黃Sir,



這是以螺絲鎖入圈數計算(有效牙)

該M4 NUT量測深度結果如下照片所示，請查閱；另外，由於螺絲鎖入的深度不一(落差約3牙)，請教 貴司管控M4 NUT牙深的Spec.為何？



量測螺絲總長



量表歸零 (意指:先預扣螺絲總長)





將螺絲鎖入M4 NUT，量測螺絲凸出高度，量表顯示值即為螺絲鎖入深度 (意指: 螺絲總長-凸出高度)

以上

Warm regards,

Takumi Chen陳金順

由於敝司流程變更

IQC僅通知及追蹤品質異常狀況

退、換貨相關處理煩請直接聯繫 採購單位

DIVA Laboratories, Ltd. | Quality Dep.

T:+886-2-2226-8631#630/635 | E: takumi_chen@diva.com.tw

F:+886-2-8221-4178 | W: www.diva.com.tw

A: 9F., No.351, Sec. 2, Zhongshan Road, Zhonghe District , New Taipei City 235602, Taiwan R.O.C.

From: qc@chungee.com.tw <qc@chungee.com.tw>
Sent: Wednesday, October 14, 2026 10:58 AM
To: 'takumi_chen' <takumi_chen@diva.com.tw>; '仲鎰工業[業助-徐佩庭' <sales@chungee.com.tw>; '仲鎰工業[劉政達]' <rd-1@chungee.com.tw>; '張耀升' <cnc@chungee.com.tw>; '家燊張' <johnson@chungee.com.tw>; pack-2@chungee.com.tw
Cc: 'kevin_lee 李金龍' <kevin_lee@diva.com.tw>; 'Mark_Liang 梁志偉' <mark_liang@diva.com.tw>; 'Jemmy_Hsu 許智銘' <jemmy_hsu@diva.com.tw>; 'KellyChen 程逢誼' <kellychen@diva.com.tw>; 'cathy_lee 李思佳' <cathy_lee@diva.com.tw>; julie_yeh@diva.com.tw; 'Mary_Wang 王彥筑' <mary_wang@diva.com.tw>; 'terry_huang 黃振哲' <terry_huang@diva.com.tw>; 'Tina_Chen 陳美玉' <tina_chen@diva.com.tw>; '張頌聖 Eric_Chang' <eric_chang@diva.com.tw>; 'tyson_chen 陳泰盛' <tyson_chen@diva.com.tw>; 'Omega_kuo 郭修榮' <omega_kuo@diva.com.tw>; 'Nick_Lin 林益銓' <nick_lin@diva.com.tw>; 'Owen_Chiang' <owen_chiang@diva.com.tw>; 'Ferris_Tsai 蔡豐禧' <ferris_tsai@diva.com.tw>
Subject: RE: 3MDLE3ME020_M4 NUT鎖附異常_仲鎰_2026.10.13---鈺緯進料批退

HI Takumi

3MDLE3ME020

可否用以下量測方式，計算高度

方案1：用螺絲起子鎖附到底，不能轉為止，再螺絲用奇異筆畫出位置，
再用卡尺量測距離，回推牙數，M4*0.7

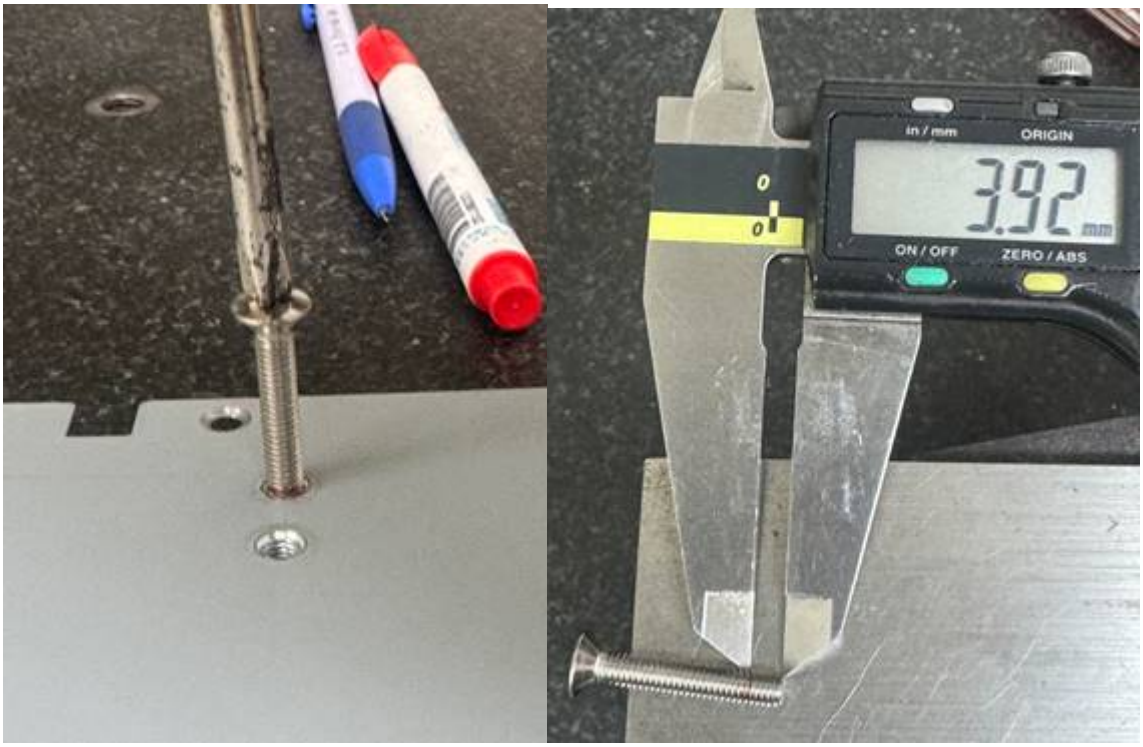

方案2：用螺絲起子鎖附到底，不能轉為止，使用高度規，量測主體-螺絲高點，
得出(總長-螺絲高度) 回推牙數，M4*0.7

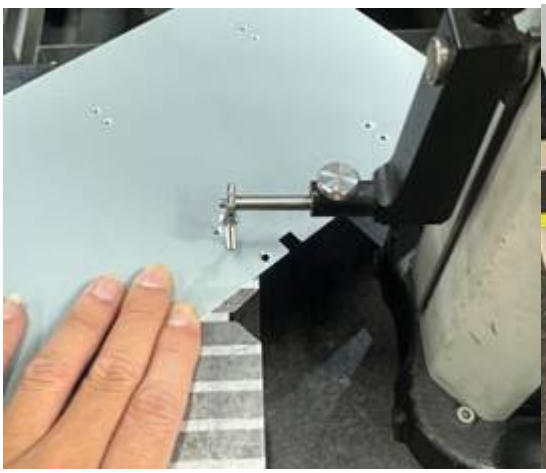



Best Regards
仲鎰工業股份有限公司
Chung Ee Industrial Co.,Ltd.

品管：黃聖翔

新北市五股區五工二路103號
電話(Tel) :886-2-2298-1899*35
傳真(Fax):886-2-2298-1895
E-mail: qc@chungee.com.tw

From: takumi_chen <takumi_chen@diva.com.tw>
Sent: Tuesday, October 13, 2026 4:22 PM
To: qc@chungee.com.tw; '仲鎰工業[業助-徐佩庭' <sales@chungee.com.tw>; '仲鎰工業[劉政達]' <rd-1@chungee.com.tw>; '張耀升' <cnc@chungee.com.tw>; '家燊張' <johnson@chungee.com.tw>; pack-2@chungee.com.tw
Cc: 'kevin_lee 李金龍' <kevin_lee@diva.com.tw>; 'Mark_Liang 梁志偉' <mark_liang@diva.com.tw>; 'Jemmy_Hsu 許智銘' <jemmy_hsu@diva.com.tw>; 'KellyChen 程逢誼' <kellychen@diva.com.tw>; 'cathy_lee 李思佳' <cathy_lee@diva.com.tw>; julie_yeh@diva.com.tw; 'Mary_Wang 王彥筑' <mary_wang@diva.com.tw>; 'terry_huang 黃振哲' <terry_huang@diva.com.tw>; 'Tina_Chen 陳美玉' <tina_chen@diva.com.tw>; '張頌聖 Eric_Chang' <eric_chang@diva.com.tw>; 'tyson_chen 陳泰盛' <tyson_chen@diva.com.tw>; Omega_kuo 郭修榮 <omega_kuo@diva.com.tw>; 'Nick_Lin 林益銓' <nick_lin@diva.com.tw>; 'Owen_Chiang' <owen_chiang@diva.com.tw>; 'Ferris_Tsai 蔡豐禧' <ferris_tsai@diva.com.tw>
Subject: 3MDLE3ME020_M4 NUT鎖附異常_仲鎰_2026.10.13---鈺緯進料批退

Hi黃Sir,

10/12 貴司交貨3MDLE3ME020 x 500pcs經抽驗發現有異常的情形。

異常內容：M4 NUT鎖附異常_螺絲鎖入深度僅約3~3.5牙。(如下及附件照片)

再煩請 貴司協助處理，謝謝~

PS.貴司庫存亦請確認及處理。

外觀檢驗(記錄不良現象及數量)：		抽樣標準 ：(VL) I		抽樣數：	8
判定： ☐ Accpet ■ Reject					
不良現象	不良數	不良現象	不良數	不良現象	不良數
BOSS破裂	0	卯釘脫落	0	變形	0
生鏽,刮傷	0	脫漆	0	污損	0
M4 NUT鎖附異常	8				

No.	Defect description	picture
1	M4 NUT 鎖附異常	  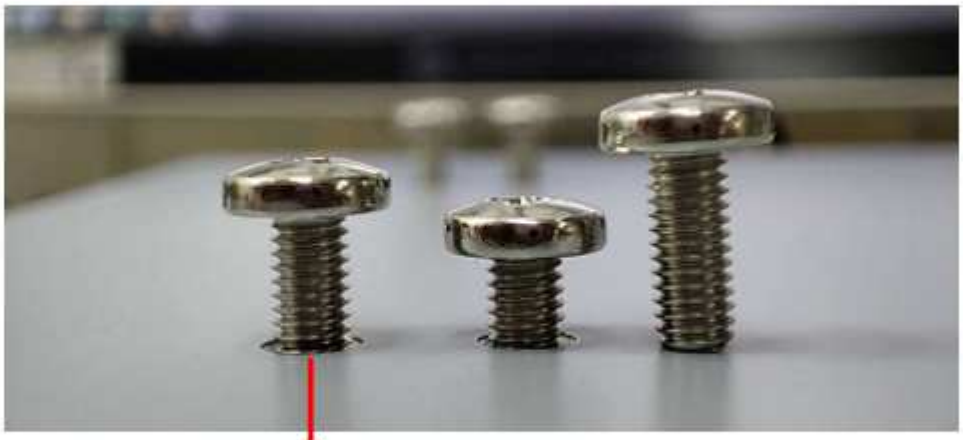

以上

Warm regards,

Takumi Chen陳金順
由於敝司流程變更
IQC僅通知及追蹤品質異常狀況
退、換貨相關處理煩請直接聯繫 **採購單位**

DIVA Laboratories, Ltd. | Quality Dep.

T:+886-2-2226-8631#630/635 | E: takumi_chen@diva.com.tw

F:+886-2-8221-4178 | W: www.diva.com.tw

A: 9F., No.351, Sec. 2, Zhongshan Road, Zhonghe District , New Taipei City 235602, Taiwan R.O.C.



This email has been scanned for spam and viruses. Click here to report this email as spam.